

Publicado: Miércoles, 21 Abril 2021 00:00

En instituto británico *NICE* ha actualizado la [guía rápida de tratamiento de la COVID-19](#) que contiene recomendaciones basadas en la evidencia disponible, para la evaluación y tratamiento de estos pacientes en atención primaria y el hospital.

En atención primaria se presentan recomendaciones para el tratamiento de los síntomas como tos, fiebre, dificultad respiratoria, ansiedad, delirio y agitación. Se incluyen consideraciones sobre la escalada y desescalada del tratamiento, así como criterios de derivación al hospital.

En cuanto al tratamiento farmacológico, el documento contiene recomendaciones concretas sobre el uso de antibióticos (no se recomiendan), corticoesteroides, remdesivir, tocilizumab, sarilumab, colchicina, heparinas de bajo peso molecular y suplementos de Vitamina D.

También se abordan la prevención y tratamiento de las complicaciones agudas renales y cardíacas; la prevención del tromboembolismo venoso; y, como afrontar la sospecha o confirmación de una infección concomitante.

En España, la SEMFYC ha publicado el [Abordaje del paciente COVID-19 en atención primaria](#) que contiene los siguientes [algoritmos](#) de interés:

1. Manejo clínico del paciente con clínica COVID-19.
2. Valoración y seguimiento del paciente con clínica COVID-19 en atención primaria.
3. Manejo inicial de la sospecha de neumonía por COVID-19 en atención primaria.
4. Manejo del paciente COVID-19 en urgencias.

A continuación, se reproducen los algoritmos 1 y 2.

SARS-CoV-2

ALGORITMO 1. MANEJO CLÍNICO ANTE LA SOSPECHA DE PACIENTE CON CLÍNICA COVID-19

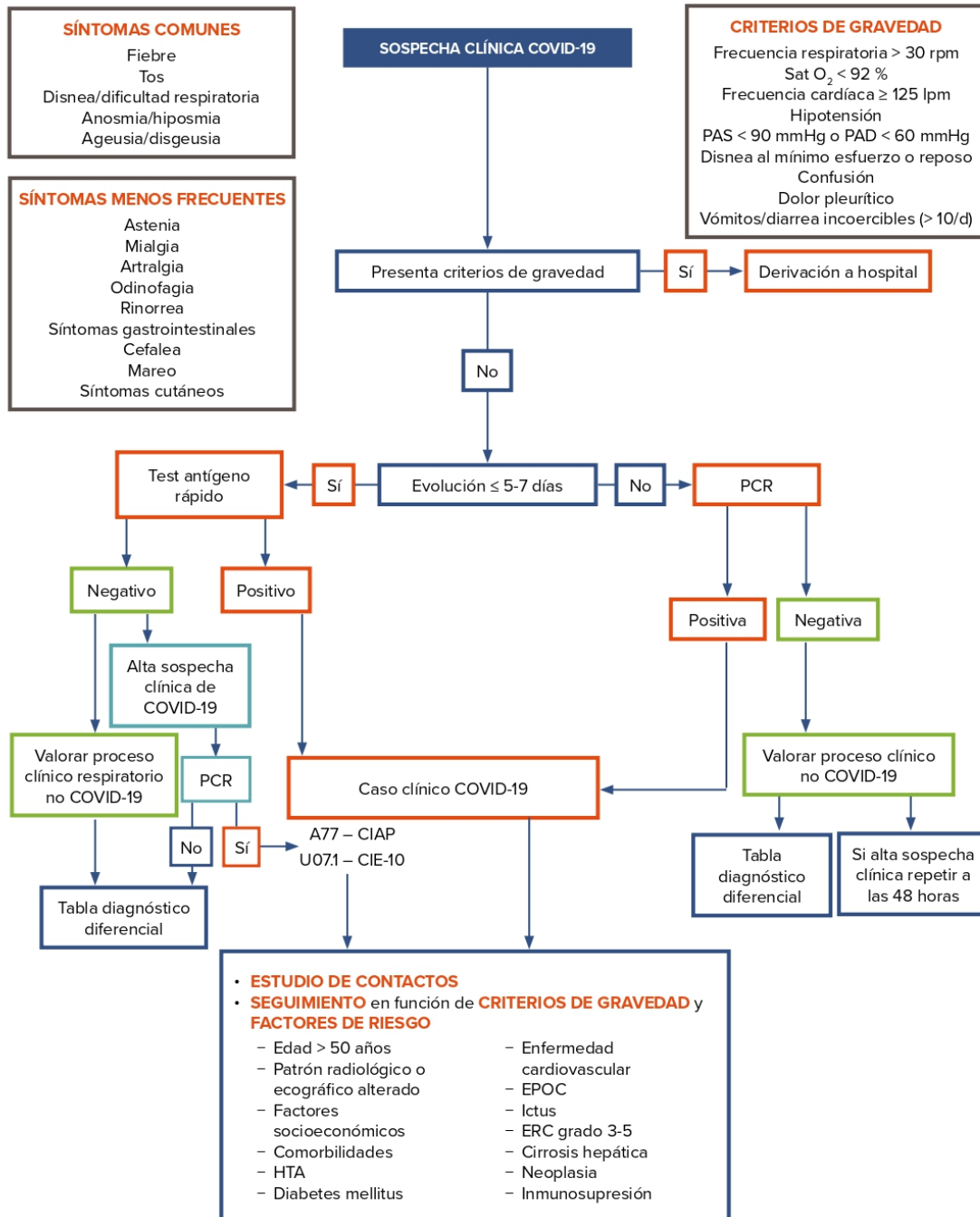

Adaptación recomendaciones Ministerio de Sanidad

https://www.mscbs.gob.es/profesionales/saludPublica/ccayes/alertasActual/nCov/documentos/COVID19_Estrategia_vigilancia_y_control_e_indicadores.pdf

ALGORITMO EXTRAÍDO DEL DOCUMENTO:
ABORDAJE DEL PACIENTE CON COVID-19 EN
ATENCIÓN PRIMARIA



Publicado: Miércoles, 21 Abril 2021 00:00





Publicado: Miércoles, 21 Abril 2021 00:00
